

LOCAÇÃO FUNDAÇÕES
ESCALA: 1:75

DETALHAMENTO FUNDAÇÃO
FERRAGEM SAPATAS

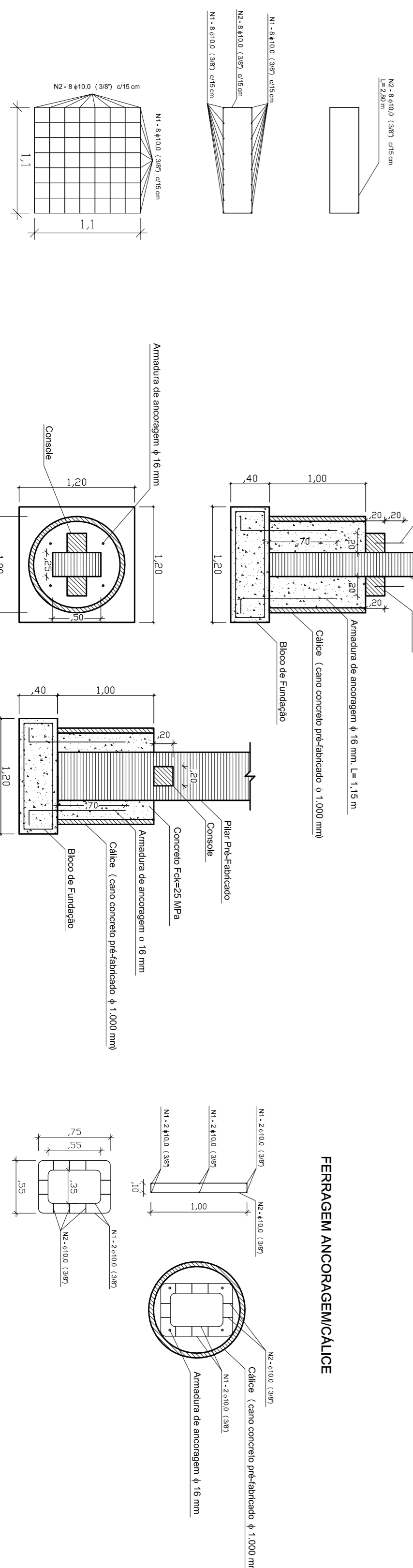

PREFEITURA MUNICIPAL DE HERVEIRAS
RUA GERMANO WINK, Nº 845
FONE: (51) 3616 2002



ENGENHARIA
PREFEITURA MUNICIPAL
DE HERVEIRAS/RS

RODRIGO WITT
ENGRº CIVIL - CREA RS 172076
SETOR DE ENGENHARIA

NAZÁRIO RUBI KUNTZER
PREFEITO MUNICIPAL

OBRA: COBERTURA QUADRA POLIESPORTIVA
LOCAL: PARQUE DE EVENTOS OSMAR CLAAS
LINHA CRISTINA - INTERIOR

ESCALA: INDICADA
DATA: 06/09/2016

ÁREA TERRENO: 49,045,74 M²
ÁREA DE CONSTRUÇÃO: 1,046,50 M²

DESCRIÇÃO:
PROJETO FUNDAÇÃO
SAPATAS